

Menú Principal

Compras



Almacén



Mantenimiento



Financiero



Recursos Humanos



Producción



Proyectos



Administración

Diseño por: LEDSCO



Menú Almacén

Recibos



Embarques



Bitácora



Reportes de Almacén



Etiquetado



Consignación



Inventario



Servicios



Puedes dar de alta la orden de compra para recibir el material de 3 maneras:

Recibo de Material.

Proveedor: # Orden de Compra:

1. Buscar manualmente el proveedor y buscar la orden de compra pendiente de entregar de ese proveedor

Almacén actual:

Proveedor:

Deducible:

Facturas Ingresadas:

Escanear Orden:

Proveedor: Fecha de Registro:

Folio fiscal: # Factura / # Nota:

2. Escanear el código de barras del número de orden de compra a recibir.

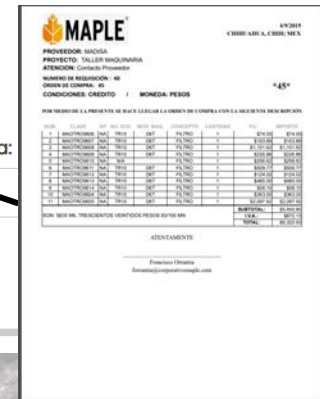

3. Manualmente escribir el número de orden de compra a recibir

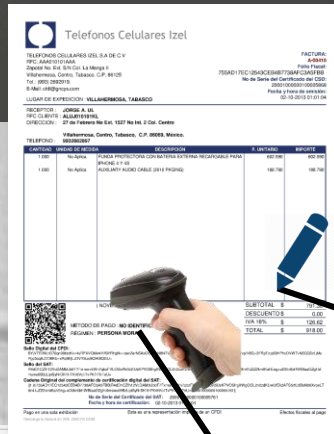

Si se recibe factura DEDUCIBLE

- Escanear folio fiscal
- Anotar numero de factura

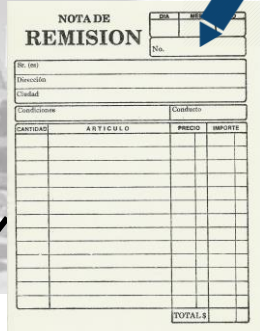

NO se recibe factura DEDUCIBLE

- Anotar numero de Nota

Deducible: No Si

Folio fiscal:

Factura / # Nota:

Facturas Ingresadas:

[Agregar Factura / Nota de Crédito +](#)

Tipo de Compra: **Compra Directa** Comprador: **Omar Montoya** [Cerrar Orden de Compra](#)

Exportar Excel

Excluir	Num	Loc Almacén	Codigo	Producto	Prov.	Cant - Factura	Precio - Factura	Total - Factura	Cant - OC	Precio - OC	Total - OC	Observaciones	Nota crédito
<input type="checkbox"/>	1	No Asignada	MAREFT25921	TRABATUERCAS 10 X 33 CAMION	2517100	66	33	2178	66	33	2178		<input type="checkbox"/>
<input type="checkbox"/>	2	No Asignada	MAREFT25922	TRABATUERCAS 6 X 21 PICKUP L-200	2517101						464		<input type="checkbox"/>

Validar Cantidades y precios de Orden Vs Factura (entrega real)

Validar todos los productos de la orden de compra

Observaciones Opcionales

Costo Total - OC **\$3,064.7** Costo Total - Factura **\$3,064.7**

[Recibir](#)



Deducible: Folio fiscal: # Factura / # Nota:

Facturas Ingresadas: [Agregar Factura / Nota de Crédito +](#)

Tipo de Compra: Compra Directa

Comprador: Omar Montoya

[Cerrar Orden de Compra](#)

[Exportar Excel](#)

Marcar si hay nota de credito y monto

NP Prov.	Cant - Factura	Precio - Factura	Total - Factura	Cant - OC	Precio - OC	Total - OC	Total - OC	Observaciones	Nota crédito	Monto	Cant Faltante	Maquina	Datos de Envío
AS 2517100	<input type="text" value="66"/>	<input type="text" value="33"/>	2178	66	33	2178	2178	<input type="text"/>	<input type="checkbox"/>	<input type="text"/>	66		Ver
AS 2517101	<input type="text" value="16"/>	<input type="text" value="29"/>	464	16	29	464	464	<input type="text"/>	<input type="checkbox"/>	<input type="text"/>	16		Ver

Costo Total - OC **\$3,064.7** Costo Total - Factura **\$3,064.7**

Al final dar click en Recibir 

[Recibir](#)



Menú Almacén

Recibos



Embarques



Bitácora



Reportes de Almacén



Etiquetado



Consignación



Inventario



Servicios



1 Selecciona el Proyecto al que se le hará el nuevo embarque

Material Pendiente de Embarque por Proyecto

- CANANEA 453
- CENTRAL 0
- DOLORES CMD MINA 536
- LOGISTICA 0
- LOS GATOS 104
- PARRAL 285
- PINOS ALTOS 22
- RANCHOS 21
- SAN ANTONIO 0
- SAN JULIAN JM 553
- TALLER MAQUINARIA 0

Opción para imprimir órdenes de salida anteriores. (Seleccionar de la lista el folio, esperar a que cargue y dar clic en "Reimprimir Órdenes de salida")

2 Dar clic en nuevo embarque para generar el folio del embarque

Nuevo Embarque

Folio de Entrega:

Código de colores en el embarque

- No se ha escaneado ninguna etiqueta.
- Ya ha sido embarcado, pero no se ha impreso la orden de salida.
- Faltan etiquetas por escanear para completar el embarque de ese producto.
- Embarque complete para ese producto.
- Enviado a stock.

Seleccione de la lista:

Folio:

Reimprimir Órdenes de Salida

3 Escanea las etiquetas de los productos

Etiqueta:

Proyecto: RANCHOS **Actualizar**

Stock?	Tipo	#Requi / #OC	NP Prov	NP Maple	Descripción	Localización	Fecha Req.	Solicitado	Comprado	Recibido	Apartado	A Stock	Embarcado	Restante	Excluir?
<input checked="" type="checkbox"/>					FABRICACION MANGUERA	-L-N-S-L	2023-06-04	1	1	1	0	0	1	0	<input checked="" type="checkbox"/>
<input type="checkbox"/>	ENTREGA	86676/24800	PH3976A	MAREFV33571	FILTRO ACEITE RAM 2500 DIESEL		2023-05-10	2	2	2	0	0	0	2	<input type="checkbox"/>
<input type="checkbox"/>	ENTREGA	86676/24800	CAI0261	MAACCE30996	FILTRO DE AIRE		2023-05-10	2	2	2	0	0	0	2	<input type="checkbox"/>
<input type="checkbox"/>	ENTREGA	86676/24800	68065608AB	MAREFT25230	FILTRO COMBUSTIBLE RAM 2500	-L-N-S-L	2023-05-10	2	2	2	0	0	1	1	<input type="checkbox"/>

Si se desea mandar a stock y no embarcar a proyecto

Si se desea excluir esa requisición del embarque cuando aún no se le ha ingresado ninguna etiqueta para la misma.

Registrar datos de envío Imprimir etiqueta de envío

- Quitar requisiciones de embarque**
- Imprimir orden de salida**
- Embarque parcial**
- Imprimir etiquetas pendientes**

Es similar a la opción "Excluir" pero de manera masivo. (Esto ayuda a que no queden rezagos de requisiciones que no se embarcarán y alentan el escaneo)



Material Pendiente de Embarque por Proyecto

- CANANEA 453
- CENTRAL 0
- DOLORES CMD MINA 536
- LOGISTICA 0
- LOS GATOS 104
- PARRAL 285
- PINOS ALTOS 33
- RANCHOS 31
- SAN ANTONIO 0
- SAN JULIAN JM 553
- TALLER MAQUINARIA 0

Nuevo Embarque

Folio de Entrega:

Etiqueta:

Seleccione de la lista:

Folio:

Reimprimir Órdenes de Salida

Proyecto: RANCHOS Actualizar

Stock?	Tipo	#Requi / #OC	NP Proc
<input checked="" type="checkbox"/>	ENTREGA	88377/25345	FABRIC MANG
<input type="checkbox"/>	ENTREGA	86676/24800	PH397
<input type="checkbox"/>	ENTREGA	86676/24800	CA102
<input type="checkbox"/>	ENTREGA	86676/24800	68065
<input type="checkbox"/>	ENTREGA	86606/24827	PECTIFICADO

Embarque # 2433

Embarcar?	NP Prov	NP Maple	Descripción	Cantidad	Fecha Embarque
<input checked="" type="checkbox"/>	FABRICACION MANGUERA	MAREFM37305	FABRICACION MANGUERA	1	
<input checked="" type="checkbox"/>	68065608AB	MAREFT25230	FILTRO COMBUSTIBLE RAM 2500	1	

Embarcar Cerrar

Recibido	Apartado	A Stock	Embarcado	Restante	Excluir?
1	0	0	1	0	<input checked="" type="checkbox"/>
2	0	0	0	2	<input type="checkbox"/>
2	0	0	0	2	<input type="checkbox"/>
2	0	0	1	1	<input type="checkbox"/>

De los productos escaneados, elegir cuáles se irán en el embarque actual.

Vista preliminar de la hoja de embarque.

Quitar requisiciones de embarque

Imprimir orden de salida

Embarque parcial

Imprimir etiquetas pendientes

Genera orden de salida. Es necesario imprimirla al terminar el embarque. (Si no se hace, escaneos anteriores seguirán apareciendo en pantalla)

Para productos con standard pack mayor a 1, resta a la etiqueta la cantidad necesaria y genera una nueva que será la que se irá en el embarque. A estas hay que generar sus nuevas etiquetas.

Vista Preliminar



Menú Almacén

Recibos



Embarques



Bitácora



Reportes de Almacén



Etiquetado



Consignación



Inventario



Servicios

Menú Principal
Menú Almacén

Recibos
Embarque
Bitácora
Reportes de Almacén
Etiquetado
Consignación
Inventario
Servicios

Cerrar Sesión



Entregas por Bitácora

Llena los campos necesarios para registrar la entrega.

1. Selecciona el Proyecto destino.
2. Ingresas de preferencia el número de serie, te desplegará un listado para seleccionar el correcto. (Ingresar al menos 4 dígitos o letras)

No. Folio:

Proyecto destino:

PRUEBAS

No. Serie / Máquina / Modelo:

¿Es un préstamo?

Se le entrega a:

Kilometraje:

Etiqueta:



3. Si es un préstamo a un empleado, seleccionar la opción correspondiente. (Luego cuando se requiera hacer la devolución, se realizará en la pantalla asignada para ese movimiento).
4. Ingresar el nombre de la persona a la cuál se le hará la entrega.
5. Ingresar el Kilometraje si aplica
6. Escanear la etiqueta.



Menú Almacén

Recibos



Embarques



Bitácora



Reportes de Almacén



Etiquetado



Consignación



Inventario



Servicios



Menú Reportes de Almacén

Entradas y Salidas

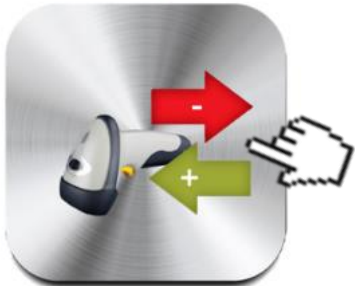

Rastreabilidad



Apartados



Departures			
Flight	Time	Destination	Gate
AA-220	08:00	AMSTERDAM	0220
DL-100	08:30	PARIS	0110
BA-001	09:00	BRUSSELS	0100
AF-001	09:30	ROME	0100
UA-001	09:00	CHICAGO	0110
DL-200	09:30	NEW YORK	0110
AA-300	09:30	ATLANTA	0100
UA-002	07:00	CHICAGO	0100
DL-100	08:00	ATLANTA	0110
AA-001	08:00	BRUSSELS	0100
BA-001	08:00	BRUSSELS	0100
UA-001	08:00	CHICAGO	0110
DL-100	08:00	PARIS	0110

Recibos Parciales



Prestamos



Llena los campos necesarios para poder realizar la búsqueda que deseas y al finalizar dar clic en buscar

Entradas y Salidas.

Proveedor Orden de Compra Folio de Recepción De Fecha: A Fecha:

Proyecto: Almacenista: Número de serie Clasificación:

Total Entradas : \$46,478.3

Total Salidas : \$2,505.9

[Exportar Excel](#)

Search:

Clasif.	Proyecto	Fecha	Producto	NP Prov.	NP Maple	Qty	UoM	Serie	Unitario (MXN)	Subtotal (MXN)
ENTRADA	CENTRAL	2022-02-12	SOPORTE TRANSMISION DAI RC7088	RC7088	MAREFV32336	1	PIEZA		\$508.62	
ENTRADA	CENTRAL	2022-02-12	RETEN ABS COLORADO 2013	N4333N	MAREFV34865	1	PIEZA		\$172.42	
ENTRADA	PARRAL	2022-08-31	INTAKE VALVE	R520223	MAREFM36928	12	PIEZA		\$1,149.92	
ENTRADA	PARRAL	2022-08-31	ENGINE CYL	DZ111356	MAREFM36941	1	PIEZA		\$2,160.28	
ENTRADA	PARRAL	2022-08-31	SEAL	RE529187	MAREFM36930	24	PIEZA		\$205.67	
ENTRADA	PARRAL	2022-08-31	RETAINER	R518233	MAREFM36923	24	PIEZA	IFVACWDC46DW39619	\$67.47	
ENTRADA	PARRAL	2022-08-31	RETAINER	R520798	MAREFM36925	50	PIEZA	IFVACWDC46DW39619	\$20.04	
ENTRADA	PARRAL	2022-08-31	EXHAUST VALVE	R520224	MAREFM36927	12	PIEZA	IFVACWDC46DW39619	\$1,614.86	



Menú Reportes de Almacén

Entradas y Salidas



Rastreabilidad



Apartados



Departures			
Flight	Time	Destination	Gate
AA-220	08:00	AMSTERDAM	0220
DL-100	08:30	PARIS	0110
BA-001	09:00	BRUSSELS	0100
UA-100	09:30	ROME	0100
AF-001	09:00	COPTO	0110
YH-200	07:00	NEW YORK	0110
AC-200	07:30	BARCELONA	0100
IB-300	07:00	BARCELONA	0100
WJ-200	08:00	BARCELONA	0100
DL-200	08:00	BARCELONA	0100
YH-100	08:00	BARCELONA	0100
WJ-100	08:00	BARCELONA	0100

Recibos Parciales



Prestamos



Rastreabilidad.

Busqueda por :

Proyecto: De Fecha: A Fecha: Buscar por: (NP Maple, NP Proveedor, Producto)

Tipo Envío: Almacenista: Folio:

Busqueda por Etiqueta:

ID Etiqueta:



Llena los campos necesarios para poder realizar la busqueda que deseas y al finalizar dar clic en buscar

Con este reporte puedes rastrear todos los movimientos que se generaron de cada etiqueta.

Requisición	Orden	Ingreso	Envío	Proyecto	Salida
# Requisición	# Orden	# Folio:	# Folio	Fecha de recibo:	# Folio
Fecha de Requisición	Fecha de Orden	Ingreso por:	Salida por:	Almacenista	# Serie
Requisitor	Fecha de Envío	Fecha de ingreso:	Fecha de salida:		Fecha de salida:
Justificación	Comprador	Almacenista	Almacenista		Almacenista
		Factura	Se entregó a:		Se entregó a:





Menú Reportes de Almacén

Entradas y Salidas



Rastreabilidad



Apartados



Recibos Parciales



Prestamos



1-Selecciona el Proyecto para saber que material se tiene apartado para cada proyecto

Apartados.

Buttons representing projects and their counts:

- PARRAL 289
- CENTRAL 468
- PRUEBAS 22
- SAN JULIAN JM 104
- CANANEA 28
- LOGISTICA 25
- DOLORES CMD MINA 1841
- DOLORES CAMINO YEPACHIC 0
- PINOS RENTA 0
- TALLER MAQUINARIA 0
- JUANICPIO 0
- PARRAL CARGA 0
- CUBIRO OPERACION 0
- PALMAREJO 0
- RANCHOS 0
- PARRAL DEPOSITO 0
- HERCULES 0
- BAQUIRIACHI 0
- DOLORES CRIBA BANCO ROJO 0
- LOS GATOS 0
- SAN JULIAN VETAS 0
- DOLORES OROMOR 0
- CDMX 0
- MASCOTA 0
- DOLORES PROYECTO PATIO 1 SUR 0
- MULATOS 0
- DOLORES TRITURACION 0
- GATOS MAQUINARIA 0
- CUBIRO SEGURIDAD 0
- VEHICULOS CHIHUAHUA 0
- SAN ANTONIO 0
- CONSIGNACION CENTRAL 0
- PARRAL RENTA 0
- PINOS ALTOS 0

Seleccionar Requisición:

Con esta pantalla apartas el material que te solicitaron, para que nadie más lo pueda enviar a otro proyecto.

2-Selecciona la requisición

Escanear etiqueta:



3-Escanea las etiquetas de los productos

Search:

ITEM	Categoría	Producto	NP	Pedido	Apartado	UoM	Imagen	Fecha Requerida	Localización	Comprador
1	EPP	OVEROL DIKIES 4861DN REFLEJANTE TXXG	OVER033XXG	<input type="text" value="2"/>	<input type="text" value="0"/>	PIEZA		2022-09-23		Manuel Velarde
2	EPP	OVEROL DIKIES 4861DN REFLEJANTE TXXG	OVER033XXG	<input type="text" value="2"/>	<input type="text" value="0"/>	PIEZA		2022-09-23		Manuel Velarde
3	EPP	OVEROL DIKIES 4861DN REFLEJANTE TXXG	OVER033XXG	<input type="text" value="2"/>	<input type="text" value="0"/>	PIEZA		2022-09-23		Manuel Velarde



Menú Reportes de Almacén

Entradas y Salidas



Rastreabilidad



Apartados



Recibos Parciales



Prestamos



Recibos parciales.

Proyecto: Buscar por:

Selecciona los parámetros de búsqueda

Exportar Excel

Search:

# Orden	Proyecto	Comprador	Fecha OC	Fecha Recibo	Proveedor	Moneda	Cantidad OC	Costo Unitario OC	Cantidad Recibo	Costo Unitario Recibo
156	PRUEBAS	Administrador	2019-04-24		V-RED SA DE CV	PESOS	1	\$15,172.98	0	\$0.00
280	PRUEBAS	Administrador	2019-06-12		LEDSCO	PESOS	4	\$0.00	0	\$0.00
1108	PRUEBAS	Administrador	2019-08-20		LEDSCO	PESOS	1	\$15.00	0	\$0.00
1113	PRUEBAS	Administrador	2019-08-20		LEDSCO	PESOS	1	\$15.00	0	\$0.00
1131	PRUEBAS	Administrador	2019-08-21		LEDSCO	PESOS	3	\$45.00	0	\$0.00
1154	PRUEBAS	Administrador	2019-08-22		LEDSCO	PESOS	1	\$2.00	0	\$0.00
1155	PRUEBAS	Administrador	2019-08-22		LEDSCO	PESOS	1	\$2.00	0	\$0.00
1158	PRUEBAS	Administrador	2019-08-22		LEDSCO	PESOS	1	\$2.00	0	\$0.00
1167	PRUEBAS	Administrador	2019-08-22		LEDSCO	PESOS	1	\$2.00	0	\$0.00
1168	PRUEBAS	Administrador	2019-08-22		LEDSCO	PESOS	1	\$2.00	0	\$0.00

Este reporte muestra todas las ordenes de compra que fueron recibidas parcialmente.



Menú Almacén

Recibos



Embarques



Bitácora



Reportes de Almacén



Etiquetado



Consignación



Inventario



Servicios



Reactivar Etiqueta

Dar de baja Etiqueta

Etiquetado Inicial

Reimpresión de Etiquetas

Etiquetas de Racks





Reactivar Etiquetas

Numero de Etiqueta a Reactivar :



Escanea la etiqueta que se desea activar

Etiqueta -265178 se ha reactivado de manera exitosa.





Reactivar Etiqueta

Dar de baja Etiqueta

Etiquetado Inicial

Reimpresión de Etiquetas

Etiquetas de Racks





Dar de Baja Etiquetas

Numero de Etiqueta a dar de baja:



Escanea la etiqueta que se desea dar de baja





Reactivar Etiqueta

Dar de baja Etiqueta

Etiquetado Inicial

Reimpresión de Etiquetas

Etiquetas de Racks





Etiquetado inicial

1-Elige el almacén

2-Escribe el Producto

Almacen:

PRUEBAS

Folio:

3-Escribe la cantidad

Producto:

Cantidad:

Maquina:

Agregar

4-Escribe la maquina

4-Clic en agregar

La finalidad de esta pantalla, es generar etiquetas a productos que nunca fueron recibidos por medio de una orden de compra, ni ningun otro medio en Sistema y poder agregarlos a inventario.



Reactivar Etiqueta

Dar de baja Etiqueta

Etiquetado Inicial

Reimpresión de Etiquetas

Etiquetas de Racks





Reimprimir Etiquetas

Llena los campos solicitados y da clic en buscar

Número de orden de compra:

ID Etiqueta:

Nombre del producto:

Buscar 

Search:

Categoría ▲	Producto ◆	Número Parte ◆	Número Parte Maple ▲	#Orden ◆	ID ◆	Almacén ◆	Imprimir ◆
ACCESORIOS	SILICON CARTUCHO 999 TUBO ALTA TEM ALUMINIO	SS-999	MAACCE14819	0	18062	MULATOS	Imprimir
ACCESORIOS	LOCTITE SILICON NEGRO TUBO 70 ML	SILICON	MAACCE35828	0	201289	TALLER MAQUINARIA	Imprimir
ACCESORIOS	LOCTITE SILICON NEGRO TUBO 70 ML	SILICON	MAACCE35828	0	201290	TALLER MAQUINARIA	Imprimir
ACCESORIOS	LOCTITE SILICON NEGRO TUBO 70 ML	SILICON	MAACCE35828	0	201291	TALLER MAQUINARIA	Imprimir
ACCESORIOS	LOCTITE SILICON NEGRO TUBO 70 ML	SILICON	MAACCE35828	0	201292	TALLER MAQUINARIA	Imprimir
ACCESORIOS	LOCTITE SILICON NEGRO TUBO 70 ML	SILICON	MAACCE35828	0	201293	TALLER MAQUINARIA	Imprimir
ACCESORIOS	LOCTITE SILICON NEGRO TUBO 70 ML	SILICON	MAACCE35828	0	201294	TALLER MAQUINARIA	Imprimir
ACCESORIOS	LOCTITE SILICON NEGRO TUBO 70 ML	SILICON	MAACCE35828	0	201296	TALLER MAQUINARIA	Imprimir
ACCESORIOS	LOCTITE SILICON NEGRO TUBO 70 ML	SILICON	MAACCE35828	0	201297	TALLER MAQUINARIA	Imprimir
ACCESORIOS	LOCTITE SILICON NEGRO TUBO 70 ML	SILICON	MAACCE35828	0	195941	DOLORES CMD MINA	Imprimir 

Para Volver a imprimir la etiqueta da clic en imprimir



Reactivar Etiqueta

Dar de baja Etiqueta

Etiquetado Inicial

Reimpresión de Etiquetas

Etiquetas de Racks





Etiquetas de Rack (Localizaciones).

Proyecto:

SAN JULIAN JM



Elige el Proyecto en donde se desea agregar localizaciones.

Agregar localizaciones (Masivo)

Llena los campos solicitados y da clic en agregar

Agregar localizaciones (Individual)

Seleccione:
 Acción:

Search:

Imprimir	Rack	Lado	Cant. Niveles	Cant. Secciones	Cant. Localizaciones
Imprimir	E1	A	8	1	1
Imprimir	E10	A	8	1	1
Imprimir	E11	A	8	1	1
Imprimir	E12	A	2	1	1
Imprimir	E13	A	2	1	1

Para Volver a imprimir la etiqueta da clic en imprimir





Menú Almacén

Recibos



Embarques



Bitácora



Reportes de Almacén



Etiquetado



Consignación



Inventario



Servicios



Menú Consignación

Recibo Consignación



Reporte y Requisición



Inventario
Consignación



Devolución a Proveedor





Recibo Consignación.

No. Folio:

Consignación:

Proveedor:

Elige la consignación, el proveedor y el producto.
Escribe el costo con el que se recibirá y la cantidad. Dar clic en agregar.

Producto:

Ultimo costo:

Moneda:

Cantidad:

Agregar

Producto

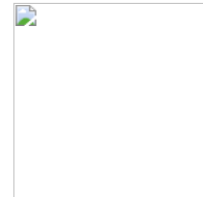

Nuevo Ingreso

Al dar clic en nuevo ingreso se limpian los campos

Reimpresión de etiquetas.

Reimprime etiquetas de consignaciones generadas.

Seleccione un folio:

No. Folio:

89464

Reimprimir

Al dar clic en reimprimir nos abre la siguiente Ventana para ingresar la cantidad de etiquetas que necesitamos y los productos por etiqueta. Generalmente la cantidad de producto es 1. Se ingresa otra cantidad cuando el standard pack del producto es mayor a 1.

Generar Etiquetas

Excel

Producto	NP	Marca	Cant.	UDM	Cant. Etiquetas	Cant. Producto	Proyecto	Localizacion	Recibido	Maquina
AROMATIZANTE DE CARROS	MON AREON	ECOM	44	PIEZA	44	1	CONSIGNACION CENTRAL	-N-S-L	2023-06-14	

Generar Etiquetas

Al dar clic aquí, abre la pantalla para imprimir las etiquetas



Menú Consignación

Recibo Consignación



Reporte y Requisición



Inventario
Consignación



Devolución a Proveedor





Reporte/Requisición Consignación

Elige un rango de fechas y/o proveedor

De Fecha:

A Fecha:

Proveedor

Buscar



Total Salidas : \$3,948,915.4

Exportar Excel

Se muestra la siguiente tabla:

Search:

# Etiqueta	Proyecto	Fecha	Almacenista	Proveedor	NP Maple	NP Prov.
77937	SAN ANTONIO	2023-04-24	Ana Laura Fernandez	MADISA	MAREFM295	326-1643
226701	CANANEA	2023-06-05	Ana Laura Fernandez	RODAMIENTOS Y BANDAS DE CHIHUAHUA SA DE CV	MAACEI432	
174754	LOGISTICA	2022-05-30	Luis Machuca	RODAMIENTOS Y BANDAS DE CHIHUAHUA SA DE CV	MAACEI432	
182712	PARRAL	2022-06-20	Luis Machuca	RODAMIENTOS Y BANDAS DE CHIHUAHUA SA DE CV	MAACEI757	
182713	PARRAL	2022-06-20	Luis Machuca	RODAMIENTOS Y BANDAS DE CHIHUAHUA SA DE CV	MAACEI757	
182702	PARRAL	2022-06-20	Luis Machuca	RODAMIENTOS Y BANDAS DE CHIHUAHUA SA DE CV	MAACEI757	
182705	PARRAL	2022-06-20	Luis Machuca	RODAMIENTOS Y BANDAS DE CHIHUAHUA SA DE CV	MAACEI757	
182704	PARRAL	2022-06-20	Luis Machuca	RODAMIENTOS Y BANDAS DE CHIHUAHUA SA DE CV	MAACEI757	
182703	PARRAL	2022-06-20	Luis Machuca	RODAMIENTOS Y BANDAS DE CHIHUAHUA SA DE CV	MAACEI757	
226043	LOS GATOS	2023-06-03	ALMACEN PARRAL	RODAMIENTOS Y BANDAS DE CHIHUAHUA SA DE CV	MAACEI757	
226035	LOS GATOS	2023-06-03	ALMACEN PARRAL	RODAMIENTOS Y BANDAS DE CHIHUAHUA SA DE CV	MAACEI757	
226076	TALLER MAQUINARIA	2023-06-08	Luis Machuca	RODAMIENTOS Y BANDAS DE CHIHUAHUA SA DE CV	MAACEI757	

Esta pantalla se utiliza para generar las requisiciones de productos que se utilizaron del almacén de consignación.

Al dar aqui, se genera la requisición para posteriormente poder crear la orden de compra. (Solo se generarán los productos seleccionados en la última columna). Si el producto ya se agregó a la requisición, no se puede volver a agregar a otra, a menos que sea una etiqueta diferente.

Generar Requisición





Menú Consignación

Recibo Consignación



Reporte y Requisición



Inventario
Consignación



Devolución a Proveedor





Llena los campos necesarios para poder realizar la búsqueda que deseas y al finalizar dar clic en buscar

Inventario Consignación

Buscar por Categoría: SubCategoría: Producto: NP Proveedor: NP MAPLE:

Marca: Proveedor:

Total en inventario: \$1,216,840.6

Exportar Excel

Search:

NP Maple	Categoría	Producto	NP	Marca	Costo Unitario	Costo Total	Localización	Qty
MA0EPP35800	EPP	GEL ANTIBACTERIAL 4 LTS	GEL		16.00	32.00	Sin localización	2
MAACCE14025	ACCESORIOS	LIMPIADOR DE MANOS 3.785 FAST ORANGE	HC-241	FAST ORANGE	0.00	0.00	Sin localización	1
MAACCE14271	ACCESORIOS	LOCTITE SILICON ROJO ALTA TEMPERATURA 70 ML	SS2400		0.00	0.00	Sin localización	2
MAACCE17874	ACCESORIOS	CINTA TEFLON	2097	TRUPER	0.00	0.00	Sin localización	81
MAACCE21334	ACCESORIOS	CINCHO PLASTICO 300 X 4.6MM 100 PZ	114213		0.00	0.00	Sin localización	1
MAACCE29100	ACCESORIOS	GO AFLOJATODO 550ML GHONER	1021400		0.00	0.00	Sin localización	2
MAACCE29151	ACCESORIOS	LIMPIA CONTACTOS	ECO-116	ECOM	0.00	0.00	Sin localización	17
MAACCE29220	ACCESORIOS	AROMATIZANTE DE CARROS	MON AREON	ECOM	0.00	0.00	Sin localización	3
MAACCE29567	ACCESORIOS	PORRON DESENGRASANTE MOTOR	PORRON DESENGRASANTE MOTOR		0.00	0.00	Sin localización	3



Menú Consignación

Recibo Consignación



Reporte y Requisición



Inventario
Consignación



Devolución a Proveedor





Devolución a Proveedor Consignación.

1-Elige al proveedor que deseas

Proveedor

ID Etiqueta



2-Escanea la etiqueta que se desea regresar

Esta pantalla se utiliza para regresar productos de consignación a proveedor.



Menú Almacén

Recibos



Embarques



Bitácora



Reportes de Almacén



Etiquetado



Consignación



Inventario



Servicios



Menú Inventario

Inventario de Almacén



Ajustes de Inventario



Plan para cada parte



Traspasos a Proyectos



Devolución de Productos



Apartados de Almacén





Inventario de Almacén

Llena los campos necesarios para poder realizar la búsqueda que deseas y al finalizar dar clic en buscar

Almacen:

Buscar por Categoría: SubCategoría:Producto: NP Proveedor:

NP MAPLE: Marca:

Solo con minimo definido Solo con deficit en almacen

Total en inventario: \$0.0

Si necesitas una revision rápida, puedes descargar el Excel masivo

Search:

NP Maple	Categoría	Producto	NP	Marca	Costo Unitario	Costo Total	Localización	Consignacion	Qty
MABATEI0211	BATERIAS	BATERIA DE POSTE 12V	L-34/78-750		1,685.00	0.00			0
MABATEI1443	BATERIAS	BATERIA L-31T-950 LTH		LTH	2,367.00	0.00			0
MABATEI6883	BATERIAS	BATERIA L-31P-950HD	L-31P-950HD	LTH	2,297.00	0.00			0
MABATEI6884	BATERIAS	BATERIA L-4DLT-860AR	L-4DLT-860AR	LTH	2,565.00	0.00			0
MABATEI6887	BATERIAS	CASCO GRUPO 6	CASCO GRUPO 6	LTH	1,100.00	0.00			0
MABATEI6888	BATERIAS	CASCO GRUPO 5	CASCO GRUPO 5	LTH	550.00	0.00			0
MABATEI6889	BATERIAS	CASCO GRUPO 4	CASCO GRUPO 4		440.00	0.00			0
MABATEI6890	BATERIAS	CASCO GRUPO 3	CASCO GRUPO 3	LTH	374.00	0.00			0
MABATEI7360	BATERIAS	ACUMULADOR LTH L-4DLT-860	823-e	LTH	3,080.00	0.00			0
MABATEI7946	BATERIAS	L-31P-900AR	L-31P-900AR	LTH	1,650.00	0.00			0



Menú Inventario

Inventario de Almacén



Ajustes de Inventario



Plan para cada parte



Traspasos a Proyectos



Devolución de Productos



Apartados de Almacén





Ajustes de Inventario (Aprobación).

1-Elige el tipo de ajuste que quieras hacer

2-Elige un proyecto

Tipo de ajuste:

Proyecto:

Ajuste Masivo

Buscar

Exportar Excel

En esta pantalla te aparecerá los ajustes que se realizaron en la aplicación del conteo cíclico.

Luego de dar clic en ajustar, el inventario se actualizará con los cambios mostrados en pantalla.

# Serie	NP Maple	Producto	NP Prov.	Costo Unitario.	Cant. Anterior	Cant. Nueva	Cant. Local	NO	NO	NO	BAJA	<input checked="" type="checkbox"/>
43692	MAREFT1338	CARTUCHO DE SECADOR AD-SP 5008414BXW		610	1	0	NO	NO	NO	NO	BAJA	<input checked="" type="checkbox"/>
43694	MAREFT1338	CARTUCHO DE SECADOR AD-SP 5008414BXW		610	1	0	NO	NO	NO	NO	BAJA	<input checked="" type="checkbox"/>
43695	MAREFT1338	CARTUCHO DE SECADOR AD-SP 5008414BXW		610	1	0	NO	NO	NO	NO	BAJA	<input checked="" type="checkbox"/>
43696	MAREFT1338	CARTUCHO DE SECADOR AD-SP 5008414BXW		610	1	0	NO	NO	NO	NO	BAJA	<input checked="" type="checkbox"/>
43697	MAREFT1338	CARTUCHO DE SECADOR AD-SP 5008414BXW		610	1	0	NO	NO	NO	NO	BAJA	<input checked="" type="checkbox"/>
43700	MAREFT1338	CARTUCHO DE SECADOR AD-SP 5008414BXW		610	1	0	NO	NO	NO	NO	BAJA	<input checked="" type="checkbox"/>

Ajustar

Remueve la selección de lo que no deseas ajustar. Después da clic en "Ajustar"



Menú Inventario

Inventario de Almacén



Ajustes de Inventario



Plan para cada parte



Traspasos a Proyectos



Devolución de Productos



Apartados de Almacén





Plan Para Cada Parte

Desde: Hasta:

Selecciona un rango de fechas
y clic en “Estimar”

Rango de Búsqueda:
jueves, 1 de junio de 2023 a viernes, 16 de junio de 2023
12 Días Laborables

Este reporte ayuda a visualizar
el máximo y mínimo de cada
producto dependiendo de su
consumo.

Search:

Demanda	NP	Producto	Marca	Frecuencia Prov.	Entrega (Días)	MIN	MAX
248,368		DIESEL ULTRA BAJO AZUFRE		1	5	103,487	620,921
20,236	34006	DIESEL		1	8	13,491	151,773
1,500	CALCAMANT	CALCAMONIA MANTENIMIENTO	PBS	2	3	375	1,250
300	CAL-16	CABLE AUTOMOTRIZ CALIBRE 16		1	8	200	1,125
100	CTP340	MTS MANGUERA POLIFLEX RANURADA 3/8 CTP340		1	8	67	750
60	ACP3030DAB	ROTOCHAMBER DOBLE	ACP	1	8	40	450
50	R436-075	RONDANA PLANA F436 3/4		1	8	34	375
100	CINCHO	CINCHO PLASTICO NEGRO 14"		1	5	42	251
100	003013	CINCHO CORBATA CHICO		1	5	42	251
280	GUANTECERDO	GUANTE ARGONERO PIEL DE CERDO CON CINTILLA		2	3	70	234
278	3717519	GUANTE DE NITRILO T-9	ANSELL	2	3	70	232



Menú Inventario

Inventario de Almacén



Ajustes de Inventario



Plan para cada parte



Traspasos a Proyectos



Devolución de Productos



Apartados de Almacén





Traspaso de Material.

Traspaso de material a otros proyectos.

Seleccione proyecto destino:

SAN JULIAN JM

1-Selecciona el proyecto

Nuevo

2-Clic en nuevo

Seleccione de la lista:

Folio:

Reimprimir Traspasos

Folio de Entrega:

Etiqueta:

3-Escanea la etiqueta
que se desea
traspasar





Menú Inventario

Inventario de Almacén



Ajustes de Inventario



Plan para cada parte



Traspasos a Proyectos



Devolución de Productos



Apartados de Almacén





Devolución

Llena los campos necesarios para realizar la búsqueda

Con esta opción, se puede regresar producto que haya salido ya sea por un embarque, un traspaso o por bitácora.

Proyecto: PRUEBAS
 Fecha De:
 Fecha A:
 Buscar por: (NP Maple, NP Proveedor, Producto)

Tipo Envío:
 Almacenista:
 Folio:

ID Etiqueta:



Se puede escanear la etiqueta que se desea regresar o bien, seleccionarla de la lista

Excel

Search:

Selec	Folio	ID Etiqueta	NP Maple	Producto	NP Proveedor	Cantidad	Almacenista	Tipo	Salida	Recibido
Seleccionar	1377		MAREFT8936	AMORTIGUADORES PARA CAMION	25172003	1	Administrador	BITACORA	8/6/2019 10:48:41 AM	
Seleccionar	3477	2	MAREFT8939	TUERCA	31161700	1	Administrador	BITACORA	11/25/2019 11:07:11 AM	
Seleccionar	98	13566	MAREFT8939	TUERCA	31161700	1	Administrador	EMBARQUE	12/3/2019 6:20:15 PM	
Seleccionar	99	13682	MAREFT8939	TUERCA	31161700	1	Administrador	EMBARQUE	12/3/2019 6:21:13 PM	
Seleccionar	3991	2	MAREFT8939	TUERCA	31161700	1	Administrador	BITACORA	12/12/2019 6:36:54 PM	
Seleccionar	3992	2	MAREFT8939	TUERCA	31161700	1	Administrador	BITACORA	12/12/2019 6:59:33 PM	
Seleccionar	8246	2	MAREFT8939	TUERCA	31161700	1	Administrador	BITACORA	4/17/2020 4:53:45 PM	
Seleccionar	14327	2	MAREFT8939	TUERCA	31161700	2	Administrador	BITACORA	9/16/2020 11:26:19 PM	

Proyecto al que se hará la devolución:

SAN JULIAN JM

Devolución

Después, selecciona el proyecto al cual se desea hacer la devolución



Menú Inventario

Inventario de Almacén



Ajustes de Inventario



Plan para cada parte



Traspasos a Proyectos



Devolución de Productos



Apartados de Almacén





Apartados de almacén

Id Maple:

Buscar

Escribe el número de parte Maple (Solo números) del producto apartado y da clic en buscar

Search:

# Requi	Proyecto	NP Maple	NP Proveedor	Producto	Cantidad apartada	Fecha de apartado	Apartado por	*
88994	CANANEA	MAACCE39980	103009	CINCHO DE PLASTICO DE 500 X 4.8 mm	2	6/8/2023 10:31:20 AM	Ana Laura Fernandez	Eliminar
88994	CANANEA	MAACCE39980	103009	CINCHO DE PLASTICO DE 500 X 4.8 mm	2	6/8/2023 10:31:23 AM	Ana Laura Fernandez	Eliminar

Elimina el producto que haya sido apartado para algun proyecto,



Aplicación para realizar
conteos cíclicos y ajustar
inventario.

1. Clic en "Sincronizar"

2. Esperar a que la barra termine de cargar.
Puede ocurrir que salga un mensaje de error
en la conexión, intentar de nuevo hasta que
la conexión a Internet sea estable.

3. Ingresar usuario y contraseña y dar clic
en "Entrar"

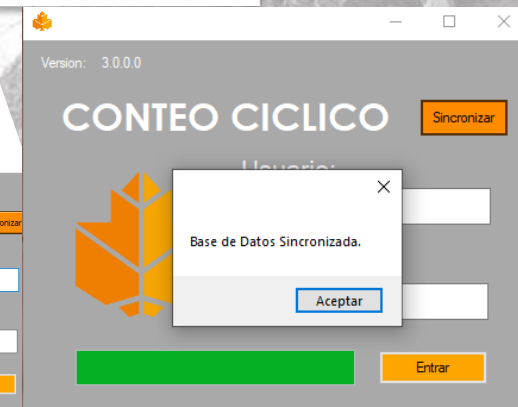



Inventario



CONTEO CICLICO

Localización (Rack - Nivel):

Etiqueta: AGREGAR A LOCALIZACION

Cantidad:

6

Exportar a Excel
Exportar todas las localizaciones

ROTOCHAMBER DOBLE

NP: ACP3030DAB

ID	Estatus
250632	OK
268812	
268818	
268825	
268827	
268829	

Enviar para aprobación

1. Con el scanner para QR, leer la etiqueta que se encontrará adherida al rack para cada localización (No importa si esta etiqueta se lee en la opción de "Localización" o en la de "Etiqueta", el Sistema en automático detecta si es una etiqueta de localización o de producto)

2. Mostrará la cantidad activa de etiquetas que hay en ese momento.

3. Escanear cada etiqueta contenida en esa localización. Las etiquetas que no se encuentren se darán de baja y etiquetas leídas que no estaban, se activarán.

4. Enviar a aprobación el conteo realizado. Una vez aprobado, el inventario será actualizado.



Inventario

CONTEO CICLICO

Localización (Rack - Nivel):
E10A-N2-S1-L1

Etiqueta: **AGREGAR A LOCALIZACION**

Cantidad: **6**

ROTOCHAMBER DOBLE
NP: ACP3030DAB

Borrar Auditoria Limpiar Campos

Exporta a Excel la localización actual
Exportar a Excel

Exportar todas las localizaciones

in	Estatus
250632	Ok
268812	
268818	
268825	
268827	
268829	

Exporta a Excel todas las localizaciones revisadas

Si quieres borrar la auditoria actual, puedes dar clic aquí:

Enviar para aprobación





CONTEO CICLICO

Localización (Rack - Nivel):

Etiqueta: AGREGAR A LOCALIZACION

Cantidad:

6

Exportar a Excel

Exportar todos las localizaciones

ROTOCHAMBER DOBLE

NP: ACP3030DAB

“Agregar a localización” Se utiliza unicamente para agregar algun producto a esa localización sin tener que escanear todos los de la misma. (Solo active la etiqueta escaneada)

Es importante que al enviar la aprobación, hagan los ajustes necesarios en la página Web. Los pasos se encuentran en este manual, en su respectivo modulo (Almacén)

ID	Estatus										
# Serie	NP Maple	Producto	NP Prov.	Costo Utilitario	Cont. Anterior	Cont. Nuevo	Cambio de localización	Cambio de categoría	Cambio de estatus	Estatus	Seleccionar
43692	MAREFT1338	CARTUCHO DE SECADOR AD-SP 500B44BXW		610	1	0	NO	NO	NO	BAJA	<input checked="" type="checkbox"/>
43694	MAREFT1338	CARTUCHO DE SECADOR AD-SP 500B44BXW		610	1	0	NO	NO	NO	BAJA	<input checked="" type="checkbox"/>
43695	MAREFT1338	CARTUCHO DE SECADOR AD-SP 500B44BXW		610	1	0	NO	NO	NO	BAJA	<input checked="" type="checkbox"/>
43696	MAREFT1338	CARTUCHO DE SECADOR AD-SP 500B44BXW		610	1	0	NO	NO	NO	BAJA	<input checked="" type="checkbox"/>
43697	MAREFT1338	CARTUCHO DE SECADOR AD-SP 500B44BXW		610	1	0	NO	NO	NO	BAJA	<input checked="" type="checkbox"/>
43700	MAREFT1338	CARTUCHO DE SECADOR AD-SP 500B44BXW		610	1	0	NO	NO	NO	BAJA	<input checked="" type="checkbox"/>